南京江北新区管理委员会建设项目批前公示

6万吨/年环氧乙烷装置产品提升及附属设施项目规划设计方案

公示时间：2026年11月20日至2026年11月30日

批前公示旨在征询公众意见，并非最终审批结果。如您对该规划项目有意见表达，请在公示期内将书面意见邮寄、电子邮件或者传真至南京江北新区管理委员会数据局（政务服务管理办公室）（请注明“公示反馈意见”），公众意见将作为审批决策的重要参考依据。

地址：南京市浦口区象山路4号　　邮编：210000

邮箱：njsjbxqgs@163.com

一、项目概况

项目位于南京江北新区新材料科技园，东至潘姚路、南至金化路、西至环科路、北侧为空地（具体范围以用地红线为准）。规划用地性质为M3三类工业用地，用地面积约为8.92万平方米。项目拟建危险品仓库、厂房、石油（框）架和石化罐区，总建筑面积约0.02万㎡，其中地上建筑面积约0.02万㎡，构筑物总占地面积约0.08万㎡。

以上项目各项指标符合设计要点，并满足规划法则规范要求。

根据南京市建设项目规划公示相关规定，对该项目进行批前公示，征询公众意见。如有意见者，请向我局相关部门反映。

二、建设单位

江苏德纳化学股份有限公司

三、公示方式

1、项目建设现场

2、南京江北新区官网

南京江北新区管理委员会建设项目批前公示

6 万吨/年环氧乙烷装置产品提升及附属设施项目规划设计方案

四、项目区位图



五、总平面示意图

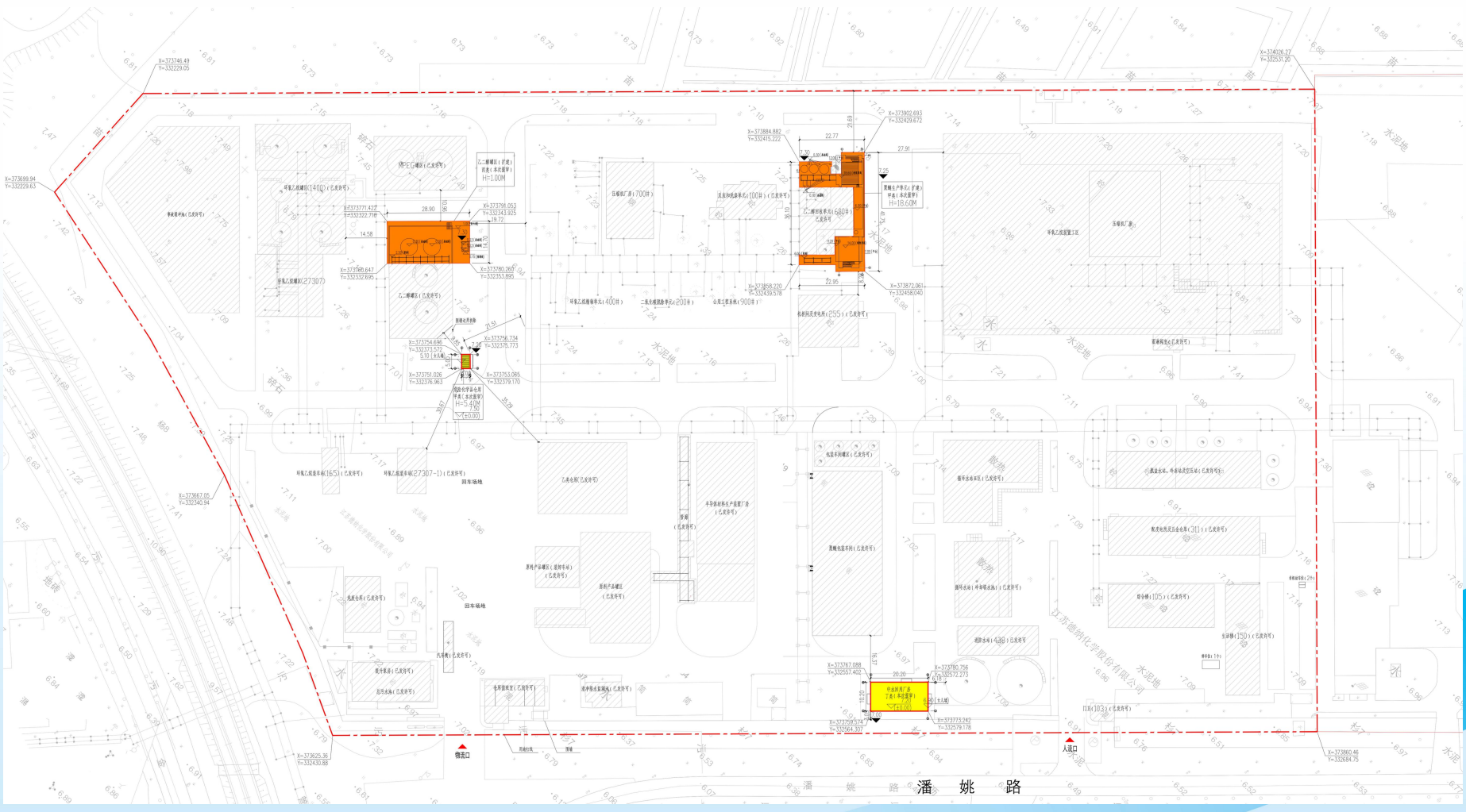

南京江北新区管理委员会建设项目批前公示

6 万吨/年环氧乙烷装置产品提升及附属设施项目规划设计方案

六、效果图

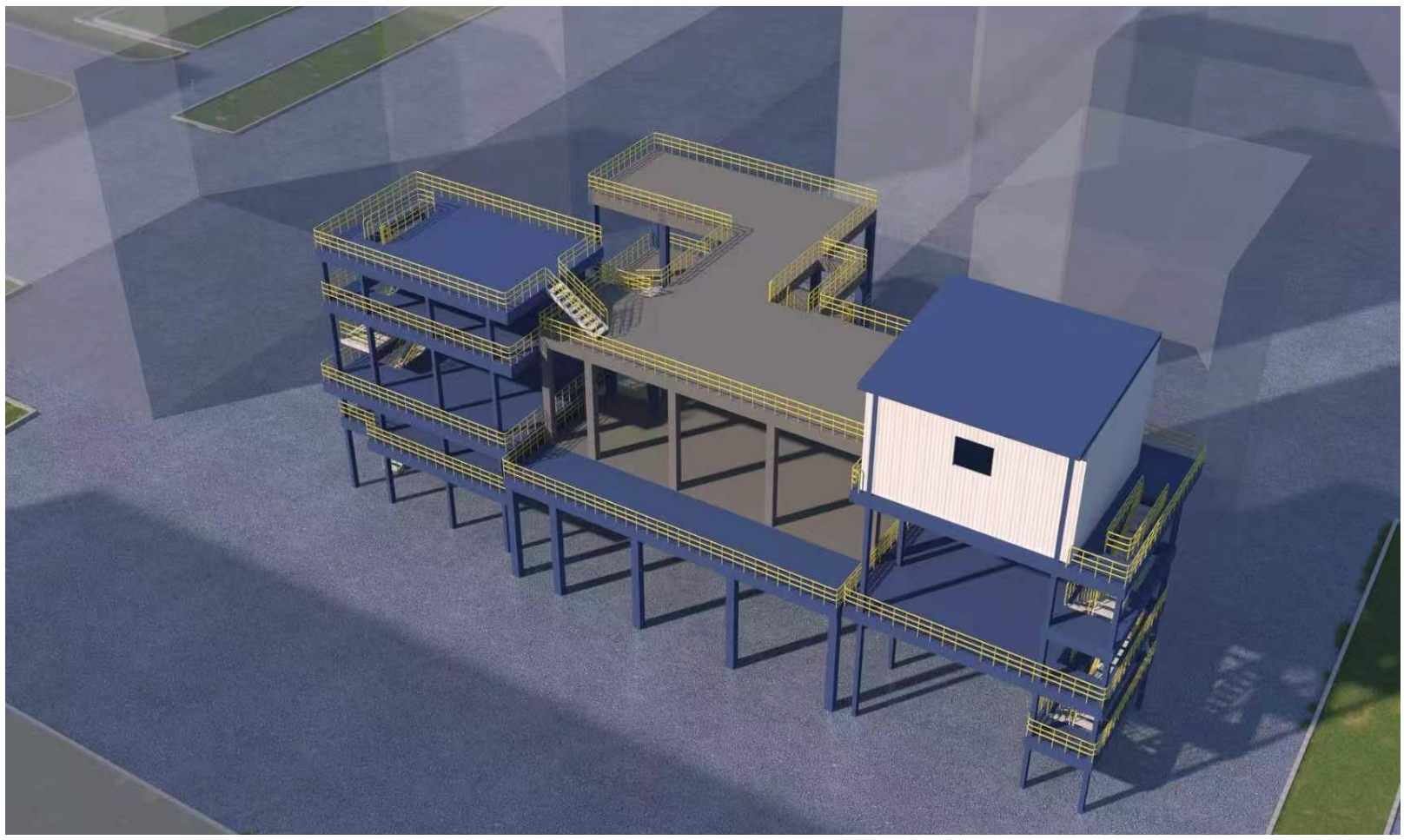



南京江北新区管理委员会建设项目批前公示

6 万吨/年环氧乙烷装置产品提升及附属设施项目规划设计方案



效果图仅为示意，最终方案以核准图为准

七、设计单位资质证书



企业名称：安徽华东化工医药工程有限责任公司

经济性质：其他有限责任公司

资质等级：化工石化医药行业甲级。

******

工 程 设 计

资 质 证 书

证书编号：A134008172

有 效 期：至2029年09月20日

发证机关：

中华人民共和国住房和城乡建设部制

2024年 09月 20日

No.AZ 0112454